

# CENTRO ESPÍRITA LUZ E VERDADE

INSTITUIÇÃO FUNDADA EM 10/03/1920

ACESSE NOSSO SITE: [WWW.CELV.ORG.BR](http://WWW.CELV.ORG.BR)



Rua Vitor Alves, 226 - Tel.: (21) 2415-7928 - CEP 23080-180 — Campo Grande - RJ

Fale conosco: [contato@celv.org.br](mailto:contato@celv.org.br) ou (21) 2415-7928 



<https://www.facebook.com/www.celv.org.br/>



[https://www.instagram.com/celv\\_oficial/](https://www.instagram.com/celv_oficial/)



[@CELVCentroEspiritaLuzeVerdade](https://www.youtube.com/@CELVCentroEspiritaLuzeVerdade)

# ÍNDICE

## 03 | HISTÓRIA DO CELV

BREVE RELATO SOBRE A CRIAÇÃO DO CENTRO ESPÍRITA LUZ E VERDADE

## 07 | ATIVIDADES

DIAS E HORÁRIOS DAS ATIVIDADES REALIZADAS NA CASA.  
ATIVIDADES FIXAS OU EVENTOS SAZONAIS

## 08 | ASSOCIADOS

- ANIVERSARIANTES
- NOVOS ASSOCIADOS
- NOVOS ASSOCIADOS EFETIVOS
- RETORNO A PATRIA ESPIRITUAL

## 09 | SER CONSCIENTE...

CAMPANHAS DE CONSCIENTIZAÇÃO DA POPULAÇÃO E AÇÕES ESPECÍFICAS REALIZADAS NO CELV

## 13 | PALESTRAS

INFORMAÇÕES SOBRE AS PALESTRAS DO MÊS

## 15 | COMUNICADOS

COMUNICADOS ESPECÍFICOS QUE O CELV PRECISE FAZER

## 16 | SOBRE O ESPIRITISMO

CURIOSIDADES SOBRE O ESPIRITISMO NO BRASIL E NO MUNDO

## 18 | AMAI-VOS...

- APASCENTA (FONTE VIVA)
- MENSAGEM MEDIÚNICA
- OUTRAS MENSAGENS DE LIVROS

## 20 | INSTRUÍ-VOS

- NOSSA BIBLIOTECA
- NOSSA LIVRARIA

### Dica Rápida para Você!

Sabia que é super fácil retornar a este Índice (página 2)?

Para voltar rapidamente para esta página, basta procurar pelo seguinte ícone  na parte central inferior de qualquer página deste boletim..

# HISTÓRIA DO CELV

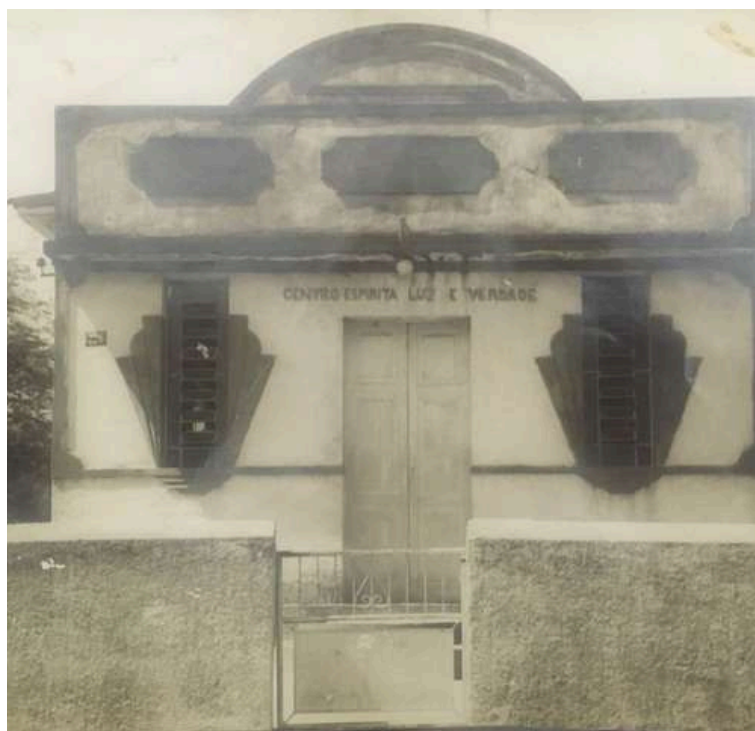

## E NASCE O CENTRO ESPÍRITA LUZ E VERDADE – CELV ...

Em 10 de março de 1920, na casa da Rua Rio do A, nº 16 no bairro de Campo Grande – RJ, alguns companheiros de ideal se congregaram com a finalidade de fundar uma casa onde se faria o estudo das obras Fundamentais do Espiritismo, codificadas por Allan Kardec. Tendo como primeiro presidente o Sr. José Carvalho de Medeiros e como vice-presidente o Sr. Mario Bastos. E em 1º de junho de 1932, agora funcionando na Rua Coronel Agostino nº 78, reunidos em Assembleia Geral, foi eleita uma nova Diretoria.

Consta no livro existente como a 1ª Diretoria eleita, e que tomou posse imediatamente: presidente: José Carlos de Medeiros, vice-presidente: prof. Felipe Santiago. Em 05 de maio, com a graça de Deus, foi adquirida uma propriedade, na Rua do Encanamento nº 64, atual Rua Vitor Alves, 226 onde até hoje funciona.

José Carlos de Medeiros esteve à frente desta casa por 46 anos, quando em 1964, veio a desencarnar repentinamente. De lá pra cá a presidência vem sendo substituída periodicamente, eleita conforme determinação estatutária.

Eis um resumo da história do Luz e Verdade, onde estão discriminadas as lutas e as dificuldades com certeza encontradas e vencidas por nossos irmãos que administraram no passado e que fizeram com que chegasse até nós, prosseguindo em plena atividade, esta casa que muito amamos.



# ATIVIDADES

## GRUPOS DE ESTUDO

Título		Tipo	Dia Semana	Horário
Iniciação ao Espiritismo	Presencial	Domingos e Segundas	9h	
		Quartas	20h	
	On-line	Sextas	20h	
Grupo de Estudo dos Livros da Codificação (GELCO)	Presencial	Domingos	10h30	
		Segundas	20h	
Grupo de Estudo da Revista Espírita	On-line	Sextas	20h	
Grupo de Estudo dos Livros Complementares (GELCOM)	André Luiz	Presencial	Segundas	10h30
	Manoel Philomeno de Miranda	On-line	Terças	18h30
	André Luiz / Joanna de Ângelis		Sábados	14h30
	Obras relacionadas a mediunidade		Sábados	18h
Estudo Sistematizado da Doutrina Espírita (ESDE)	Presencial	Segundas	10h30	
		Quintas	19h30	
	On-line	Terças	20h	
Grupo de Estudo Aprofundado da Doutrina Espírita (EADE)	Presencial	Quintas	10h30	
		Quartas	19h30	
	On-line	Quartas	20h	
O Evangelho Redivivo	Presencial	Terças	19h30	



# ATIVIDADES

## GRUPOS DE ESTUDO

**DESEJANDO CONHECER A Doutrina Espírita?**



Nossa casa oferece o estudo de **INICIAÇÃO AO ESPIRITISMO**

Temos o estudo em modelo presencial e virtual, escolha o dia e horário que melhor lhe atenda!

**PRESENCIAL**  
Domingos - 09h  
Segundas - 09h  
Quartas - 20h

**VIRTUAL**  
Sextas - 20h



**GELCO 2026**

Estudo presencial dos Livros da Codificação

**Domingos às 10h30**  
**Segundas às 20h**

**INSCREVA-SE**

Aponte a câmera do seu celular para o qrcode e acesse o link



Estudo on-line da **REVISTA ESPÍRITA DE 1862**

A partir de **06/03/2026 às 20 horas**, no YouTube.

Venha estudar conosco. Vamos crescer juntos.

**Inscrições abertas**



Aponte a câmera do seu celular



**GELCOM**

Grupo de Estudos dos Livros Complementares

**HORÁRIOS:**  
Segundas (PRESENCIAL): 10h30  
Terças (ON-LINE): 18h30  
Sábados (ON-LINE): 14h30  
Sábados (ON-LINE): 18h

Venha Estudar conosco!!!

**INSCRIÇÕES:**



**Esde**

Estudo Sitematizado da Doutrina Espírita

Desejando adquirir conhecimentos sobre a Doutrina Espírita? Não perca essa oportunidade.

**Presencial:**  
2ª - 10h30 ou 5ª - 19h30

**Virtual:**  
3ª - 20h

**Informações:** 2124157928

Inscruva-se aqui!



**EADE 2026**

ESTUDO APROFUNDADO DA DOCTRINA ESPÍRITA

**PRESENCIAL**  
4ª - 19h30  
5ª - 10h30

**ONLINE**  
4ª - 20h

**FINALIDADE:**  
Aperfeiçoar o conhecimento do Espiritismo

CENTRO ESPÍRITA LUZ E VERDADE  
Rua Vitor Alves, 226 - Campo Grande



**O Evangelho REDIVIVO 2026**

Convidamos você a participar desse estudo transformador do Novo Testamento à Luz da Doutrina Espírita!

**Terças-feiras**  
19h30 às 21h  
PRESENCIAL

CENTRO ESPÍRITA LUZ E VERDADE  
Rua Vitor Alves 226 - Campo Grande  
Site: celv.org.br  
Contato: (21) 2415-7928

**Inscrições:**  
bit.ly/evangelho\_redivivo



"A mensagem do Cristo precisa ser conhecida, meditada, sentida e vivida".  
*Alcione*

Ou em nossa aula inaugural junto a equipe de facilitadores

Venha conhecer e compreender a metodologia do estudo!



# ATIVIDADES

## REUNIÕES DE ASSISTÊNCIA ESPIRITUAL E DEMAIS ATIVIDADES

Título	Tipo	Dia Semana	Horário
Reuniões Doutrinárias	Presencial e On-line	Domingos	9h
		Segundas	9h
		Quartas	20h
Reuniões de Assistência Espiritual	Presencial	Terças	20h
		Quartas	9h
		Quintas	9h
			20h

Título	Tipo	Dia Semana	Horário
Evangelização da Família (bebês, infância, juventude, pais e responsáveis)	Presencial	Sábados (Todos)	16h
		Domingos (somente infância)	9h
Grupos de Artes	Presencial	Sábados	18h
	Teatro		
Poesia	On-line	Sextas	19h
Autoconhecimento	Presencial	Quartas	18h
	On-line	Sextas	19h
Culto do Evangelho no Lar	On-line	Domingos	20h
Suave Entardecer	Presencial	Terça	9h



# ATIVIDADES

REUNIÕES DE ASSISTÊNCIA ESPIRITUAL E DEMAIS ATIVIDADES



## Reuniões Doutrinárias Presenciais

**Manhã:**  
Domingos: 9h  
Segundas-feiras: 9h

**Noite:**  
Quartas-feiras: 20h

Rua Vitor Alves, 226 - Campo Grande  
@CELV Centro Espírita Luz e Verdade  
YouTube



## Assistência e Tratamento Espiritual Presencial

**Manhã:**  
Quartas-feiras: 9h  
Quintas-feiras: 9h

**Noite:**  
Terças-feiras: 20h  
Quintas-feiras: 20h

**Para 1ª vez, recomenda-se chegar com pelo menos 1 hora de antecedência.**

Rua Vitor Alves, 226  
Campo Grande



## Evangelização da Família

Sábados - 16h  
Domingos 9h

Lugar de Educação do Espírito, Estudo do Evangelho, Arte e Criatividade... Com muita alegria!

Bebês - Crianças, Pais e Responsáveis

Aqui todos são bem vindos!



## MOCIDADE EZEQUIEL

Sábados 16h

A PARTIR DE 12 ANOS

Estudo, Reflexões à luz da Doutrina Espírita, com muita animação, amizade e criatividade!

TODOS SÃO BEM VINDOS!

CENTRO ESPÍRITA LUZ E VERDADE  
Rua Vitor Alves, 226  
Campo Grande

## POESIA espírita

Sextas-Feiras  
19 horas  
Sala Virtual

zoom

GAAF - GRUPO DE POESIA ESPÍRITA AMADEU FERRETI

## GRUPO DE AUTOCONHECIMENTO

Qual o meio prático mais eficaz que tem o homem de se melhorar nesta vida e de resistir à atração do mal?

Um sábio da Antiguidade vo-lo disse: *Conhece-te a ti mesmo.*  
(Questão 919 de O Livro dos Espíritos)

**QUARTAS**  
18h às 19h30  
**PRESENCIAL**

**SEXTAS**  
19h às 20h30  
**ONLINE**



## CULTO DO Evangelho no Lar Online

**TODO DOMINGO 20H**

**VENHA PARTICIPAR CONOSCO**

ACESSE O LINK: [meet.jit.si/iniciacao-celv](https://meet.jit.si/iniciacao-celv)

OU APONTE A CÂMERA DO CELULAR NO QR CODE



## Suave Entardecer da Existência

Terças - 9h

Estudo, Música, Conversas, Atividades Lúdicas e muito mais...

Venha conhecer!  
Não precisa se inscrever!



# ASSOCIADOS



## NOVOS ASSOCIADOS

**Gilberto Soares de Oliveira**  
**Jeane Claudia de Lima Côrrea Mesmer**

Damos-lhes as boas-vindas e agradecemos imensamente por mais esta ajuda para nossa Casa.

Solicitamos, por gentileza, que compareça à livraria para pegar gratuitamente o estatuto do CELV.



## ASSOCIADOS EFETIVADOS

**Adriana Oliveira Martins**  
**Jefferson de Moraes Modesto**  
**Josiane Alves da Silva de Andrade**

**FELIZ**  
**Aniversário**

**01 Francinete Costa Maciel**  
**01 Valéria Cristina de O. Moraes**  
**02 Renato Paixão Braz**  
**03 Benildes da C. J. dos Santos**  
**04 Maria Tereza do N. Albuquerque**  
**05 Maria das Dores Rosa Barros**  
**05 Silvia Lanes Costa**  
**06 Jorge Fernandes das Chagas**  
**06 Juliana Rocha Maksud**  
**10 Camila Faria de M. Gonçalves**  
**10 Claudia Elaine R. da S. de Oliveira**  
**10 Osvaldo Vieira Peixoto**  
**11 Leila Cardoso Bueno Lage**  
**14 Mônica Cristina B. Fernandes**

**15 Elaine Tavares Rezende**  
**15 Maria de Fátima Faria Andrade**  
**20 Suely da Silva Ladeira**  
**21 Aline Moraes Viana**  
**21 Jorge Ribeiro Franco**  
**21 Maria Cecilia dos Santos Costa**  
**24 Adelmo Luiz Santos Silva**  
**24 Marília Tex Barbosa**  
**27 Cleusa Maria B. Macedo**  
**27 Giovanni Magalhães Silva**  
**29 Ieda Maria Moraes de Oliveira**  
**30 Carlos Antonio dos Santos**



# SER CONSCIENTE...

Colabore com as ações do CELV, contamos com todos para continuar os trabalhos na Seara do Cristo



## Cestas Básicas

### COLABORE COM DOAÇÕES

#### O QUE DOAR?

- ALIMENTOS **NÃO PERECÍVEIS**
- MATERIAL DE LIMPEZA
- ITENS DE HIGIENE PESSOAL
- ROUPAS ADULTO E INFANTIL
- ROUPAS DE CAMA E BANHO

#### RESULTADO DE FEVEREIRO DE 2026

- FAMILIAS ASSISTIDAS **20**
- CESTAS EXTRAS DOADAS **05**
- ITENS RECEBIDOS **322**

CONTINUE AJUDANDO  
CHAVE PIX CNPJ: 34.030.312/0001-60  
Informações (21) 99453-1342



## ABRIL

### 11/04 e 25/04

### SEMPRE ÀS 08H



Venha fazer parte da equipe que cuida do nosso CELV com muito amor. Estamos precisando de voluntários.

Para se cadastrar entre em contato pelo WhatsApp 2124157928

### Participe do nosso Grupo FRATERNIDADE FRANCISCO DE ASSIS



Ajude com a distribuição de lanches para os Irmãos em situação de rua.

#### FAÇA SUA DOAÇÃO

Biscoito / Guaraná Natural / Pães / Mortadela / Frutas e outros.

Doações podem ser entregues na livraria aos cuidados de Cris e Adriano.  
Doações podem ser feitas também pelo Pix explicando que é para esse trabalho.

#### MAIORES INFORMAÇÕES PELO

 21 2415-7928

NOSSA CHAVE PIX: CNPJ 34030312000160

IMPORTANTE: ENVIAR O COMPROVANTE PARA O WHATSAPP 2132170780



## Visitas e Atividades Externas

- Ação Cristã Vicente Moretti (ACVM)**  
TODO 3º SÁBADO DO MÊS - 15H  
Rua Maravilha, 308 - Bangu  
Ponto de Encontro: ACVM  
CONTATOS: Luis Macliel: 99116-1624 / Ana Eler: 99308-0396
- Fraternidade Francisco de Assis**  
2 SÁBADOS POR MÊS - 18H30  
Ponto de Encontro: CELV  
CONTATOS: Cristiane: 97251-6507 / Adriano: 97206-8055
- Colônia Curupaiti**  
TODO 2º DOMINGO DO MÊS - 8H  
Rua Godofredo Viana, 64 - Jacarepaguá  
Ponto de Encontro: CELV  
CONTATO: Ana Eler: 99308-0396
- Visita Fraterna Acolhendo Corações**  
TODA ÚLTIMA SEXTA-FEIRA DO MÊS  
Residência de algum Companheiro do CELV  
Ponto de Encontro: CELV  
CONTATO: Suely Tadeira: 98709-8020
- Abrigo Lar de Otávio**  
TODA 2ª QUARTA-FEIRA DO MÊS - 14H  
Praça Taquarana, 65 - Cosmos  
Ponto de Encontro: no próprio abrigo  
CONTATO: Marco Antônio: 98881-6036
- Campanha do Quilo**  
TODO 3º DOMINGO DO MÊS - 9H  
Ponto de Encontro: CELV  
Após, circulando por ruas próximas  
CONTATOS: Robson Travessa: 98232-3546 / Flávia Alves: 99912-8495

Centro Espírita Luz e Verdade 2025



# SER CONSCIENTE...

Colabore com as ações do CELV, contamos com todos para continuar os trabalhos na Seara do Cristo

Precisamos de doação

**ROUPAS**  
*Masculinas*



PARA AUXILIAR NOSSOS IRMÃOS EM VULNERABILIDADE SOCIAL.

*Contamos com você!*

Precisamos de DOAÇÃO de

Roupas para Bebês  
e  
Fraldas Descartáveis



Novas ou Usadas em bom estado



PRECISAMOS DE

**DOAÇÃO DE BRINQUEDOS**

Novo ou usado, Em bom estado para todas as idades



PROJETO

**GESTANTES NO CELV**

Você está convidada a fazer parte do nosso **Grupo de Gestantes!**

Inscrições abertas para **Gestantes**



CADA GESTANTE RECEBERÁ **01 KIT DE MATERNIDADE** NO FINAL DOS ENCONTROS

**12 ENCONTROS**  
**2H DE DURAÇÃO**



INFORMAÇÕES  
(21) 99453-1342



# SER CONSCIENTE...

Fique ligado nas campanhas de conscientização e combate a doenças.

Mês	Cor	Campanha/Foco Principal
Janeiro		Combate e Prevenção da Hanseníase
		Saúde mental e emocional
Fevereiro		Mal de Alzheimer, Lúpus e Fibromialgia
		Leucemia e Doação de Medula Óssea
Março		Prevenção ao Câncer Colorretal
Abril		Conscientização sobre o Autismo (TEA)
		Segurança e Saúde no Trabalho
Maio		Segurança no Trânsito
		Doenças Inflamatórias Intestinais (DIIs)
		Prevenção da Hepatite
Junho		Doação de Sangue
		Anemia e Leucemia (ou Queimaduras)
		Proteção do Meio Ambiente

Fontes via NotebookLM: [Calendário da Saúde – Ministério da Saúde, Campanhas de conscientização 2025: quais são e dicas úteis - Solides](#), [Cores de campanhas durante o ano - PortosRio](#), [Datas da Saúde | Biblioteca Virtual em Saúde MS](#), [lei nº 4587, 18 de setembro de 2024 - Prefeitura de Aparecida - Legislação](#), [Datas comemorativas - Câmara dos Deputados](#), [Calendário da Saúde – Ministério da Saúde - Portal Gov.br](#), [Datas Comemorativas – Ministério do Meio Ambiente e Mudança do Clima - Portal Gov.br](#), [Dezembro Vermelho: Campanha Nacional de Prevenção ao HIV/Aids e outras Infecções Sexualmente Transmissíveis](#)



# SER CONSCIENTE...

Fique ligado nas campanhas de conscientização e combate a doenças.

Mês	Cor	Campanha/Foco Principal
Julho		Hepatites Virais
		Combate ao Câncer de Cabeça e Pescoço
Agosto		Aleitamento Materno
Setembro		Prevenção ao Suicídio
		Doação de Órgãos e Inclusão de pessoas com deficiência
		Doenças Cardiovasculares
		Campanha internacional sobre o câncer infanto-juvenil
Outubro		Câncer de Mama
Novembro		Câncer de Próstata e Saúde do Homem
		Câncer Infanto-juvenil
Dezembro		Prevenção ao HIV/AIDS e outras ISTs
		Câncer de Pele

**Fontes via NotebookLM:** [Calendário da Saúde – Ministério da Saúde, Campanhas de conscientização 2025: quais são e dicas úteis - Solides](#), [Cores de campanhas durante o ano - PortosRio](#), [Datas da Saúde | Biblioteca Virtual em Saúde MS](#), [Lei nº 4587, 18 de setembro de 2024 - Prefeitura de Aparecida - Legislação](#), [Datas comemorativas - Câmara dos Deputados](#), [Calendário da Saúde – Ministério da Saúde - Portal Gov.br](#), [Datas Comemorativas – Ministério do Meio Ambiente e Mudança do Clima - Portal Gov.br](#), [Dezembro Vermelho: Campanha Nacional de Prevenção ao HIV/Aids e outras Infecções Sexualmente Transmissíveis](#)



# PALESTRAS

## REUNIÕES PÚBLICAS

Dia Semana / Horário	Dias	Título da Palestra	Palestrante
<b>DOMINGO - MANHÃ - 09h</b>	05	LEI DE SOCIEDADE	EDINEIDE SILVA
	12	A FÉ E A CARIDADE	SÔNIA DO ROSÁRIO
	19	CICLO DE PALESTRAS: HOMENAGEM À IMPRENSA ESPÍRITA	VALMIR FREITAS
	26	A REENCARNAÇÃO NO PROCESSO EDUCATIVO DO ESPÍRITO	JOSÉLIA BENTO
<b>SEGUNDA-FEIRA - MANHÃ - 09h</b>	06	SIMPLICIDADE E PUREZA DE CORAÇÃO	CRISTINA LÚCIA
	13	DA VOLTA DO ESPÍRITO À VIDA CORPORAL	SIMONE AQUINO
	20	CICLO DE PALESTRAS: HOMENAGEM À IMPRENSA ESPÍRITA	SIDNEI FERREIRA
	27	VERDADEIRA PUREZA	SÔNICA DO ROSÁRIO
<b>QUARTA-FEIRA - NOITE - 20h</b>	01	ALERTA À EVANGELIZAÇÃO: A ARTE DE APRESENTAR JESUS	MARYLIN FONSECA
	08	ESPÍRITOS ERRANTES	NADJA CASTRO
	15	A INDULGÊNCIA	RAPHAEL GALDINO
	22	CICLO DE PALESTRAS: HOMENAGEM À IMPRENSA ESPÍRITA	EDUARDO FERREIRA
	29	ESCOLHA DAS PROVAS	RICARDO TEIXEIRA



# PALESTRAS

REUNIÕES PÚBLICAS

DOMINGO - 09H (PRESENCIAL E AO VIVO)

SEGUNDA - 09H (PRESENCIAL E AO VIVO)

QUARTA - 20H (PRESENCIAL E AO VIVO)

## Domingos de Abril

2026

05/04/2026  
Domingo - 9h

**Lei de Sociedade**  
Com Edineide Silva



Centro Espírita Luz e Verdade  
Rua Virar Alves 226 - Campo Grande  
#CELVCentroEspiritualLuzVerdade  
YouTube

12/04/2026  
Domingo - 9h

**A Fé e a Caridade**  
Com Sônia do Rosário



Centro Espírita Luz e Verdade  
Rua Virar Alves 226 - Campo Grande  
#CELVCentroEspiritualLuzVerdade  
YouTube

19/04/2026  
Domingo - 9h

**Ciclo de Palestras:  
'Homenagem à  
Imprensa Espírita'**  
Com Valmir Freitas



Centro Espírita Luz e Verdade  
Rua Virar Alves 226 - Campo Grande  
#CELVCentroEspiritualLuzVerdade  
YouTube

26/04/2026  
Domingo - 9h

**A reencarnação  
no processo educativo  
do Espírito**  
Com Josélia Bento



Centro Espírita Luz e Verdade  
Rua Virar Alves 226 - Campo Grande  
#CELVCentroEspiritualLuzVerdade  
YouTube

## Segundas de Abril

2026

06/04/2026  
Segunda-feira - 9h

**Simplicidade e  
Pureza de coração**  
Com Cristina Lúcia



Centro Espírita Luz e Verdade  
Rua Virar Alves 226 - Campo Grande  
#CELVCentroEspiritualLuzVerdade  
YouTube

13/04/2026  
Segunda-feira - 9h

**Da volta do  
Espírito  
à vida corporal**  
Com Simone Aquino



Centro Espírita Luz e Verdade  
Rua Virar Alves 226 - Campo Grande  
#CELVCentroEspiritualLuzVerdade  
YouTube

20/04/2026  
Segunda-feira - 9h

**Ciclo de Palestras:  
'Homenagem à  
Imprensa Espírita'**  
Com Sidnei Ferreira



Centro Espírita Luz e Verdade  
Rua Virar Alves 226 - Campo Grande  
#CELVCentroEspiritualLuzVerdade  
YouTube

27/04/2026  
Segunda-feira - 9h

**Verdadeira  
Pureza**  
Com Sônia do Rosário



Centro Espírita Luz e Verdade  
Rua Virar Alves 226 - Campo Grande  
#CELVCentroEspiritualLuzVerdade  
YouTube

## Quartas de Abril

2026

01/04/2026  
Quarta-feira - 20h

**Alerta à  
Evangelificação:  
"A arte de  
apresentar Jesus"**  
Com Mayrin Fonseca



Centro Espírita Luz e Verdade  
Rua Virar Alves 226 - Campo Grande  
#CELVCentroEspiritualLuzVerdade  
YouTube

08/04/2026  
Quarta-feira - 20h

**Espíritos  
Errantes**  
Com Naeja de Castro



Centro Espírita Luz e Verdade  
Rua Virar Alves 226 - Campo Grande  
#CELVCentroEspiritualLuzVerdade  
YouTube

15/04/2026  
Quarta-feira - 20h

**Indulgência**  
Com Rayhassel Oskilino



Centro Espírita Luz e Verdade  
Rua Virar Alves 226 - Campo Grande  
#CELVCentroEspiritualLuzVerdade  
YouTube

29/04/2026  
Quarta-feira - 20h

**Escolha  
das Provas**  
Com Ricardo Teixeira



Centro Espírita Luz e Verdade  
Rua Virar Alves 226 - Campo Grande  
#CELVCentroEspiritualLuzVerdade  
YouTube

22/04/2026  
Quarta-feira - 20h

**Ciclo de Palestras:  
'Homenagem à  
Imprensa Espírita'**  
Com Edson Ferreira



Centro Espírita Luz e Verdade  
Rua Virar Alves 226 - Campo Grande  
#CELVCentroEspiritualLuzVerdade  
YouTube



# COMUNICADOS

COMUNICADOS ESPECÍFICOS QUE O CELV PRECISE FAZER

**XIV Sarau do CELV**  
19º Aniversário do GAAF

"A luz que vem de Auta"

**Auta de Souza**  
Dia 11/04 17h  
Rua Vitor Alves, 226 -  
Campo Grande - RJ

**ALMOÇO FRATERNO 2026**

26 | ABRIL A PARTIR DAS 12H

**PRINCIPAL**  
CARNE ASSADA COM ACOMPANHAMENTOS

**VEGETARIANO**  
LASANHA DE BERINGELA

R\$ 25,00

**BAZAR GIRASSÓIS**  
HORÁRIOS DE FUNCIONAMENTO

**MANHÃ**  
Domingo, 2ª, 4ª e 5ª  
8h às 10h30

**TARDE**  
Sábado  
15h30 às 18h

**NOITE**  
2ª, 3ª, 4ª e 5ª  
19h às 20h30

**FEIRA DO Livro Espírita**  
→ USADO

Nos dias e horários de funcionamento da Livraria

**DESEJA ENTRAR NA COMUNIDADE DO WHATSAPP DO CELV?**

DO CELV?

**NOSSA CASA PRECISA DE VOLUNTÁRIOS**

**E VOCÊ PODE CONTRIBUIR DE MUITAS FORMAS**

CANTINA - LIVRARIA - LIMPEZA  
BAZAR - BIBLIOTECA - RECEPÇÃO  
EVANGELIZAÇÃO E OUTROS.

Informações na recepção,  
instagram ou no whatsapp

(21) 2415-7928 @celv\_oficial

Está precisando conversar ou de algum tipo de ajuda?

CONTE CONOSCO!  
NÃO PRECISA AGENDAR!

**ATENDIMENTO FRATERNO**

• DOM - 08H  
• SEG - 08H  
• TER - 19H  
• QUA - 08H e 19H  
• QUI - 08H e 19H

**SEJA UM ASSOCIADO**

Se você já frequenta o CELV há mais de 6 meses, pode tornar-se um ASSOCIADO e participar mais ativamente das atividades da casa.

Mais informações na Livraria do CELV ou pelo Whatsapp (21) 3217-0780



# SOBRE O ESPIRITISMO

## 01 - CEERJ - Conselho Espírita do Estado do Rio de Janeiro

Você sabia que o CEERJ é federativa espírita do Estado do Rio de Janeiro que tem a tarefa de congregar as Instituições Espíritas do Estado, como entidades autônomas e solidárias, através dos Conselhos Espíritas de Unificação (CEU) na sua área regional de atuação, para eficiente coordenação de esforços e auxílio recíproco.

O CELV pertence ao 28º CEU, conforme nossa área regional.

## 02 - FEB - Federação Espírita Brasileira

Você sabia que a FEB tem por missão oferecer a Doutrina Espírita ao ser humano por meio do seu estudo, prática e difusão, pela união solidária dos espíritas e unificação das instituições espíritas, contribuindo para a formação do homem de bem.

As federativas estão separadas em 4 grandes grupos de regiões, sendo eles: Região Sul | MS, PR, RJ, RS, SC, SP / Região Norte | AC, AM, AP, PA, RO, RR / Região Nordeste | AL, BA, CE, MA, PB, PE, PI, RN, SE / Região Centro | DF, ES, GO, MG, MT, TO.

## 03 - CEI - Conselho Espírita Internacional

Você sabia que CEI foi constituído em 28 de novembro de 1992, em Madrid – Espanha. É um organismo de âmbito mundial, sem fins lucrativos, resultante da união das Entidades representativas dos Movimentos Espíritas Nacionais. Tem por missão promover a unificação do Movimento Espírita no mundo, com base nos princípios estabelecidos por Allan Kardec, mediante ação conjunta das instituições que o integram.

Hoje existem 21 países que integram o CEI.

## 04 - Biografia do mês:

### Casimiro Cunha

**Vassouras, 14 de Abril de 1880 — Vassouras, 7 de Novembro de 1914.**

Órfão de pai aos sete anos, tendo cursado apenas as primeiras letras em escolas primárias, Casimiro Cunha, depois de haver perdido uma vista aos 14 anos, por acidente, cegou da outra aos 16. Adolescente, ainda, colaborou na imprensa vassourense. Desde que se tornou espírita confesso, estendeu aos periódicos espiritistas, principalmente ao Reformador, a sua produção poética. Foi um dos fundadores do Centro Espírita “Bezerra de Menezes”, de Vassouras. Mário Cis era o pseudônimo que ele comumente usava. Prefaciando o primeiro livro do poeta — Singelos —, M. Quintão chegou a afirmar que ele “fechava os olhos às misérias da Terra, para melhor entrever as belezas do Céu”. Jamais se lhe ouviu dos lábios um queixume, uma palavra de revolta. Era a resignação em pessoa. “Alma feita de luz,” — afirmou-o Armando Gonçalves (Colar de Pérolas, pág. CXXVI) — “é um dos mais vigorosos literatos que enchem de orgulho o torrão fluminense.”

Referência: <https://bibliadocaminho.com/ocaminho/BI/C/BiC28.1.htm>



# SOBRE O ESPIRITISMO

## 05 - Fatos e Personalidades

Fonte: <https://www.febnet.org.br/>

Data	Evento	Sobre
01/04/1918	Nascimento	José Martins Peralva
01/04/ 1822	Nascimento	Ruth-Céline Japhet
02/04/1910	Nascimento	Francisco Cândido Xavier
04/04/1919	Desencarnação	William Crookes
10/04/1901	Desencarnação	Pierre-Gaëtan Leymarie
11/04/1900	Desencarnação	Adolfo Bezerra de Menezes Cavalcanti
12/04/ 1829	Nascimento	Antônio Luís Sayão
12/04/1927	Desencarnação	Léon Denis
13/04/1984	Desencarnação	Clóvis Tavares
13/04/ 1868	Nascimento	Gustave Geley
13/04/ 1870	Nascimento	Leopoldo Cirne
13/04/1916	Nascimento	Juvanir Borges de Souza
13/04/1931	Desencarnação	Jean Meyer
14/04/ 1880	Nascimento	Casimiro Cunha
14/04/1917	Desencarnação	Ludwik Lejzer Zamenhof
19/04/ 1829	Nascimento	Alexandre Delanne
19/04/ 1862	Nascimento	Inácio Bittencourt
21/04/ 1862	Desencarnação	Sr. Sanson
22/04/1904	Desencarnação	Florence Cook
23/04/1923	Desencarnação	Anna Prado
24/04/1984	Desencarnação	Deolindo Amorim
30/04/ 1884	Desencarnação	Ruth-Céline Japhet



# AMAI-VOS

## Vinha de Luz - Emmanuel / 59 - Política divina

**“Eu, porém, entre vós, sou como aquele que serve” — Jesus. (Lucas, 22:27)”**

O discípulo sincero do Evangelho não necessita respirar o clima da política administrativa do mundo para cumprir o ministério que lhe é cometido.

O Governador da Terra, entre nós, para atender aos objetivos da política do amor, representou, antes de tudo, os interesses de Deus junto do coração humano, sem necessidade de portarias e decretos, respeitáveis embora.

Administrou servindo, elevou os demais, humilhando a si mesmo.

Não vestiu o traje do sacerdote, nem a toga do magistrado.

Amou profundamente os semelhantes e, nessa tarefa sublime, testemunhou a sua grandeza celestial.

Que seria das organizações cristãs, se o apostolado que lhes diz respeito estivesse subordinado a reis e ministros, câmaras e parlamentos transitórios?

Se desejas penetrar, efetivamente, o templo da verdade e da fé viva, da paz e do amor, com Jesus, não olvides as plataformas do Evangelho Redentor.

Ama a Deus sobre todas as coisas, com todo o teu coração e entendimento.

Ama o próximo como a ti mesmo.

Cessa o egoísmo da animalidade primitiva.

Faze o bem aos que te fazem mal.

Abençoa os que te perseguem e caluniam.

Ora pela paz dos que te ferem.

Bendize os que te contrariam o coração inclinado ao passado inferior.

Reparte as alegrias de teu espírito e os dons de tua vida com os menos afortunados e mais pobres do caminho.

Dissipa as trevas, fazendo brilhar a tua luz.

Revela o amor que acalma as tempestades do ódio.

Mantém viva a chama da esperança, onde sopra o frio do desalento.

Levanta os caídos.

Sê a muleta benfeitora dos que se arrastam sob aleijões morais.

Combate a ignorância, acendendo lâmpadas de auxílio fraterno, sem golpes de crítica e sem gritos de condenação.

Ama, compreende e perdoa sempre.

Dependerás, acaso, de decretos humanos para meter mãos à obra?

Lembra-te, meu amigo, de que os administradores do mundo são, na maioria das vezes, veneráveis prepostos da Sabedoria Imortal, amparando os potenciais econômicos, passageiros e perecíveis do mundo; todavia, não te esqueças das recomendações traçadas no Código da Vida Eterna, na execução das quais devemos edificar o Reino Divino, dentro de nós mesmos.



# AMAI-VOS

## Mensagem Mediúnica

Caravanas de irmãos se aproximam dessa Casa de Luz e Verdade, para o dia especial que vem chegando.

Espíritos amigos, irmãos e trabalhadores, de toda parte chegam, a cada dia, para preparar o ambiente de festa. Mas também de muito socorro, que irá acontecer pelas vibrações salutares, que serão emitidas aqui, através da alegria de vocês, por esse momento de comunhão que se realizará em nossa Casa, mais um ano, com muito amor, trabalho e amparo da Espiritualidade Amiga. Trabalhem sempre com amor, como fazem, que estaremos aqui, ajudando, auxiliando e trabalhando sempre, com todos vocês.

Hostes de luz e de amor, residem aqui, neste momento.

Que Jesus esteja conosco, abençoando mais um ano de caminhada.

Com carinho,  
Irmão Ezequiel.

Paz, luz e bem sempre!

**Mensagem recebida em Reunião  
Mediúnica realizada no CELV em  
05/03/2026.**

<sup>1</sup> *Agradeça a Deus a bênção da vida, pela manhã.*

<sup>2</sup> *Se você não tem o hábito de orar, formule pensamentos de serenidade e otimismo, por alguns momentos, antes de retomar as próprias atividades.*

<sup>3</sup> *Levante-se com calma.*

<sup>4</sup> *Se deve acordar alguém, use bondade e gentileza, reconhecendo que gritaria ou brincadeiras de mau gosto não auxiliam em tempo algum. (continua ao lado)*

## Divino convite

<sup>1</sup> *“Vinde a mim, vós que sofreis!...”  
E a palavra do Senhor,  
Tocando nações e leis,  
Ressoa, cheia de amor.*

<sup>2</sup> *Herdeiros tristes da cruz,  
Que seguís de alma ferida,  
Encontrareis em Jesus  
Caminho, verdade e vida.*

<sup>3</sup> *Famintos de paz e abrigo,  
Que lutais no mundo incréu,  
Achareis no Eterno Amigo  
O Pão que desceu do Céu.*

<sup>4</sup> *Almas sedentas de pouso,  
Que à sombra chorais cativas,  
Tereis no Mestre Amoroso  
A Fonte das Águas Vivas.*

<sup>5</sup> *Vinde, irmãos, a Jesus Cristo,  
O Guia que nos conduz!  
Vosso caso está previsto  
Em suas lições de luz.*

**Espírito: Casimiro Cunha**

**Psicografia de: Francisco Cândido Xavier**

**Livro: Gotas de Luz**

<sup>5</sup> *Guarde para com tudo e para com todos a disposição de cooperar para o bem.*

<sup>6</sup> *Antes de sair para a execução de suas tarefas, lembre-se de que é preciso abençoar a vida para que a vida nosabenço.*

**Espírito: André Luiz**

**Psicografia de: Francisco Cândido Xavier**

**Livro: Sinal Verde - 1 Ao levantar-se**



# INSTRUÍ-VOS

Algumas sugestões de leitura para comprar em nossa livraria ou pegar emprestado em nossa biblioteca...

## Nossa Livraria - Sementes de Luz



O Espírito André Luiz apresenta o trabalho de amigos espirituais que viajam para auxiliar na transição para o plano superior de Espíritos dedicados ao bem. É nesta nova realidade que os seres desencarnados devem se preparar para voltar à Terra e continuar sua jornada rumo ao crescimento moral. Obreiros da vida eterna mostra como são imensas as dimensões vibratórias do Universo e como é essencial o aperfeiçoamento íntimo, o amparo amigo e o verdadeiro serviço para alcançar o equilíbrio pessoal.

## Nossa Biblioteca - Gotas de Luz



A doce Alcíone pede para voltar à Terra e acompanhar o grande amor de seu passado, Carlos, numa nova existência de provas, sacrifícios e reparações. Em um exemplo de profunda dedicação ao próximo, ela demonstra toda sua lealdade ao ajudar de perto aquele por quem tanto havia intercedido no plano espiritual. Neste romance histórico envolvente, o Espírito Emmanuel nos transporta para a frívola Paris do século XVII, repleta de sentimentos violentos e ilusões materiais que se confrontam com as eternas verdades da alma. Por meio da psicografia de Francisco Cândido Xavier, parceiro do autor espiritual, também conhecemos mais uma das encarnações de Emmanuel, desta vez como padre Damiano, vigário da igreja de São Vicente, em Ávila, na Espanha, e contemporâneo do casal protagonista.

Funcionamento	Dia Semana	Horário
Livraria e Biblioteca	Domingos	8h às 10h30
	Segundas	8h às 10h30
		19h às 20h
	Terças	19h às 20h30
	Quartas	8h às 10h30
		19h às 21h
	Quintas	19h às 20h30
Sábados	15h30 às 18h	



**Se você estiver utilizando o PDF  
comum, mas gostaria de ter a  
sensação de foliar uma  
revista...**



[Click aqui](#) ou aponte o celular para o QRcode ao lado 



EXPEDIENTE: INFORMATIVO OFICIAL DO C. E. LUZ E VERDADE

Sede própria: Rua Vítor Alves, 226, CEP 23080-180 CG, RJ. Tel: (21) 2415-7928

Diretora: Solange

Redação/editoração: Thais Cabral

Circulação: interna mensal

VEÍCULO DE DIVULGAÇÃO INTERNA VOLTADO PARA AS ATIVIDADES DO CELV E DO MOVIMENTO

ESPÍRITA

