

Reuniões Doutrinárias do CELV – DEZEMBRO de 2018

SEGUNDA-FEIRA – MANHÃ – 09h

Dia	Tema	Expositor
03	Jesus em nossas vidas	Sônia do Rosário
10	Nas pegadas de Jesus	Ricardo Delamari
17	O verdadeiro sentido do Natal	Maxwell Pinheiro
24	Mensagem de Natal	Valmir de Freitas
31	Reflexões para o Ano Novo	Icleia de Souza

TERÇA-FEIRA – TARDE – 17h

Dia	Tema	Expositor
04	Marta e Maria (livro: Em Torno do Mestre. Pág. 40)	Rosane Peixoto
11	O Sal da Terra (livro Em Torno do Mestre. Pág. 239)	Mônica Araujo
18	Eu sou a Luz do Mundo (livro: Em torno do Mestre. Pág. 267)	Janet Cerra
25	Jesus (livro: Jesus o Mestre)	Flavio Peixoto

QUARTA-FEIRA – NOITE – 20h

Dia	Tema	Expositor
05	Parábola do Semeador	Osmar Fernandes
12	Jesus, a verdade	Beti Brisse
19	Maria, mãe de Jesus	Nadja de Castro
26	Jesus na Samaria	Creusa Branco

QUINTA-FEIRA – MANHÃ – 09h

Dia	Tema	Expositor
06	Cristo, o conquistador diferente	Cleide Araujo
13	Eu que sou brando (livro: Trigo de Deus)	Claudia Costa
20	Poema de libertação (livro: Trigo de Deus)	Icléia Souza
27	Jesus, Mestre por excelência	Sonia do Rosario

SEXTA-FEIRA – NOITE – 20h

Dia	Tema	Expositor
07	Jesus e a cruz	Edineide Silva
14	Os cuidados de Deus	Alan Faria
21	Jesus, a verdade	Beti Brisse
28	Jesus e os apóstolos	Eduardo Ferreira

DOMINGO – MANHÃ – 09h

Dia	Tema	Expositor
02	A lição do Bom Ânimo. (livro: Boa Nova)	Maxwell Pinheiro
09	Nós, e o servir com Jesus	Maurício Mancini
16	Timóteo, o jovem cristão	Marylin Fonseca
23	Marta, Maria e Maria de Magdala	Bete Brisse
30	Reflexões para o Ano Novo	Gelson Paiva

Festa Tropical

Em prol das obras do
Centro Espírita Luz e Verdade.

Venha e traga a família e amigos!

Data: 9 de Dezembro

MAIORES INFORMAÇÕES EM BREVE! FIQUE ATENTO!

Você precisa conversar?

Importante saber que nossa casa oferece atendimento fraterno a todos os que desejam conversar, aliviar o coração, aliviar seus momentos de incompreensão, de equívocos.

Procure o balcão de atendimento para maiores informações.

VISITAS EXTERNAS, SEJA UM VOLUNTÁRIO!

(Procure o balcão de atendimento de nossa Casa)

- * Ação Cristã Vicente Moretti (ACVM) - 2ºs sáb., às 15h;
- * Colônia Curupaiti — 2ºs domingos, 8h;
- * Visita fraterna — 4ºs sábados, 19h;
- * Abrigo Lar de Otávio — 2ºs quartas-feiras, 14h30min;
- * Campanha do Quilo - 3ºs domingos, 8h30min.



Se você já frequenta nossa Casa há mais de 6 meses, e se desejar, então pode se tornar um associado do CELV, podendo assim contribuir ainda mais com nossa Casa em várias atividades.

Informe-se na livraria e preencha a ficha de adesão.

Agradecemos por sua participação!!

Redes sociais do CELV!

Agradecemos pela sua curtida nas nossas redes sociais!

<https://www.facebook.com/www.celv.org.br/>

https://www.instagram.com/celv_oficial/



Luz & Verdade

ANO XVII - NÚMERO 226 - DEZEMBRO 2018

Rua Vitor Alves, 226 - Tel.: (21) 2415-7928 - CEP 23080-180 — Campo Grande - RJ

Instituição fundada em 10/03/1920

PROGRAMAÇÃO SEMANAL**• Reuniões Públicas e Passes**

Domingos, Segundas e Quintas-feiras – 9h.
Quartas e Sextas-feiras – 20h.
Terças-feiras - 17h.

• Reuniões Mediúnicas (privativas)

Segundas-feiras – 20h.
Terças-feiras – 09h e 20h.
Quartas-feiras – 09h
Quintas-feiras – 20h.

• Assistência Espiritual

Quartas-feiras – 09h.
Quintas-feiras – 20h.

• Grupo de Apoio às Gestantes

Terças-feiras – 14h.

• Grupo Suave Entardecer (atividades para a 3ª Idade)

Terças-feiras – 08h (música, reflexões, artesanato).
Quartas-feiras – 09h (alfabetização para adultos).

• Grupo de Arte Espírita Amadeu Ferretti (GAFF)

Estudos de arte espírita, ensaios de teatro e música
Sábados 19h. (Para jovens e adultos)
Poesia: primeiras sextas-feira do mês, 19:30 às 21h

• Evangelização da Família aos sábados

Infância / bebês & pais - 15h.
Juventude & pais - 17h.

• Evangelização Infantil nas reuniões doutrinárias

Domingos – 09h.
Quartas-feiras – 20h.

PROGRAMAÇÃO SEMANAL**Grupos de estudo:****• Iniciação ao Espiritismo**

Domingos, Segundas e Quintas-feiras – 09h.
Quartas-feiras – 20h.

• GELCO – Estudo dos Livros da Codificação

Domingos – 10h30min.
Segundas-feiras – 20h.

• ESDE Estudo Sistematizado da Doutrina Espírita

Segundas-feiras — 10h30min.
Quartas-feiras — 20h.
Quintas-feiras — 10h30min.

• GELCOM – Estudo dos livros complementares

Terças-feiras – 18h (Manoel Phillomeno)
Sábados – 16h30min. (André Luiz)

• EADE - Estudo Aprofundado da Doutrina Espírita

Segundas-feiras – 10h30min.
Terças-feiras – 20h.
Quintas-feiras – 20h.
Sábados – 17h.

• AUTOCONHECIMENTO

Sextas-feiras - 19:30

Acesse nosso site:
www.celv.org.br

Dúvidas ou sugestões, fale com a diretoria: **celv@celv.org.br**



01 Erli Pereira Dimas
 01 Janet Cerra Lima
 03 Dener Carlos Rainha Moreira
 03 Fernando de Oliveira Simões
 04 Robson Magalhães de Farias
 06 Francisca Brilho Augusto
 08 Maria da Conceição C. Sousa
 11 Jorge Valério da Silva
 11 Kelly Silva dos Santos
 12 André Wagner L. Marcheni
 12 Luiz Fernando F. da Costa
 12 Natalino Alves Ribeiro
 14 Marcelo Acioly Couto
 15 Eduardo do Couto Ferreira
 15 Neyde Ferreira Ney
 16 Enock Ferreira Lima
 16 Lilian Maria Moraes Bastos
 17 Cassio da Silva de Souza
 18 Solange Cruz Chagas
 19 Patricia Araujo de O. Carrari
 21 Maria da Conceição A. de S.
 24 Adenir Teixeira Alves
 24 Marilena Araújo S. Reis
 24 Vera Lucia Gomes de Souza
 25 Josilene V. da S. Rodrigues
 25 Sebastião Amorim da Cunha
 30 Cristina da Rocha Wood
 30 Maria Rosélia Miguel
 31 Dalva Silva Corrêa

Clube do Livro

Livro do mês:

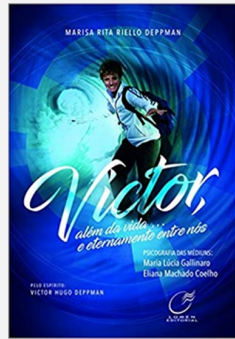

NOVOS ESPAÇOS DA LIVRARIA E BIBLIOTECA DO CELV

Nossa Livraria e nossa Biblioteca estão em novos espaços no 2º andar.

Venha conhecer!

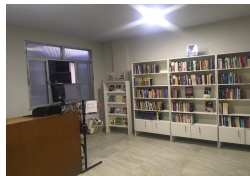

NOVOS ASSOCIADOS

Oswaldo Barbosa de Souza Júnior

Damos-lhe as boas-vindas e agradecemos imensamente por mais esta ajuda para nossa Casa.

Solicitamos, por gentileza, que compareçam à livraria para pegar gratuitamente o estatuto do CELV.



ASSOCIADOS CONTRIBUINTES QUE FORAM EFETIVADOS

Joana D'arc Rodrigues

LIMPEZA DO CELV

Nossa casa realiza, todos os meses, a limpeza de seus diversos setores.

Os dias são: Todas as 2ª e 4ª sextas-feiras.
 Todos os 1ª e 3ª sábados.

Horário: 8h da manhã.

PRECISAMOS URGENTE DE NOVOS VOLUNTARIOS!!
 Não precisa avisar, basta vir no dia. Agradecemos a todos !!!

EXPEDIENTE: INFORMATIVO OFICIAL DO C.E. LUZ E VERDADE

Sede própria: Rua Vitor Alves, 226, CEP 23080-180 CG, RJTel: (21) 2415-7928

• Diretora: Iara Silva • Redação e editoração: Sidnei Ferreira • Revisão: Fabio Ferreira
 • Tiragem: 700 exemplares • Circulação: interna mensal

Gráfica: EM3, Tel.: (21) 98777-6102, E-mail: graficaem3@gmail.com

"VEÍCULO DE DIVULGAÇÃO INTERNA VOLTADO PARA AS ATIVIDADES DO CELV E DO MOVIMENTO ESPÍRITA"

Diretoria de Assistência e Promoção Social (DAPSE)

Doações: Em out/2018, recebemos:

281 kg de alimentos,
102 itens alimentícios,
78 itens de higiene e limpeza,
1050 peças de roupas,
36 pares de calçados,
35 bolsas, cintos e outros.

Muito obrigado!

Cesta Especial

Famílias Assistidas



Como acontece em todo final de dezembro, o CELV oferece uma cesta de final de ano especial para as famílias assistidas da nossa Casa.

Serão entregues oito cestas contendo o seguinte: frangão, panetones, pão de rabanada, frutas em conserva, pó para gelatina, bombom, creme de leite, leite condensado, arroz, óleo, leite integral, açúcar, ovos, canela em pó.

Se você deseja colaborar, basta trazer qualquer destes produtos **até o dia 18/12**, aos cuidados do DAPSE/CELV.

Contamos com sua colaboração e agradecemos por tornar nosso trabalho possível! **DAPSE/CELV**

MENSAGEM MEDIÚNICA

RUMO E ROTEIRO

Na simplicidade, na calamidade se conquista a paz e a esperança, porque vive-se momento de muita expectativa, nervosismo e ansiedade.

E a lição se esvai.

Há pressa em se curar, mas sem a verdadeira finalidade.

O fim é viver novo rumo, novo roteiro.

A simplicidade é essa garantia, de passos que garantam a verdadeira lição neste mundo de provas.

E as expiações não aproveitadas como lição, retornam ao rumo da reencarnação.

Tomem como lição, como aprendizado, para toda dor, tens o remédio, entretanto, qual é o objetivo da cura?

Evitem o estresse, a pressa, os valores utópicos, porque não adianta somente cuidar do corpo.

O RUMO E ROTEIRO PARA A CURA DO CORPO É A RENOVAÇÃO DA ALMA.

Mensagem psicografada em Reunião Mediúnica realizada em 15/08/2018, no CELV.

REFORMA E AMPLIAÇÃO DO CELV!!

Amigos queridos, como todos sabem, nossa casa está em obras, no intuito de reformar e ampliar nossas instalações. A primeira fase consistia na construção de um segundo andar com 8 novas salas, e graças a Deus e ao apoio de todos, foi concluída. A segunda fase é a construção de 2 novos salões, que serão fundamentais para nossas atividades.

Como o CELV vive de doações, estamos precisando muito delas para levar adiante essa obra. Aqueles que puderem ajudar, basta fazer sua doação em nossa livraria ou na Conta do CELV: Banco do Brasil. Agência 0127-9, C/C 52024-1. CNPJ 34.030.312/0001-60.

Agradecemos desde já. Que Jesus abençoe a todos!