



Luz & Verdade

ANO XV

NÚMERO 193

MARÇO 2016

Rua Vitor Alves, 226 - Tel.: (21) 2415-7928 - CEP 23080-180 — Campo Grande - RJ • Instituição fundada em 10/03/1920

PROGRAMAÇÃO SEMANAL

(Divulgue com amor)

• Reuniões Públicas e Passes

Domingos, Segundas e Quintas-feiras – 9h.
Quartas e Sextas-feiras – 20h.
Terças-feiras – 17h.

• Reuniões Mediúnicas (privativas)

Segundas-feiras – 20h.
Terças-feiras – 09h e 20h.
Quintas-feiras – 20h.

• Assistência Espiritual

Quartas-feiras – 09h.
Quintas-feiras – 20h.

• Grupo de Apoio às Gestantes

Terças-feiras – 14h.

• Grupo Suave Entardecer (atividades para a 3ª Idade)

Terças-feiras – 08h (música, reflexões, artesanato).
Quartas-feiras – 09h (alfabetização para adultos).

• Grupo de Arte Espírita Amadeu Ferretti (GAAF)

Estudos de arte espírita, ensaios de teatro e música
Sábados 19h. (Para jovens e adultos)
Poesia : segunda sexta-feira do mês, 19h30 às 21h

• Evangelização da Família aos sábados

Infância / bebês & pais - 15h.
Juventude & pais - 17h.

• Evangelização Infantil nas reuniões doutrinárias

Domingos – 09h.
Quartas e Sextas-feiras – 20h.

Grupos de estudo para quem deseja conhecer a Doutrina

• Iniciação ao Espiritismo

Domingos, Segundas e Quintas-feiras – 09h.
Quartas e Sextas-feiras – 20h.

• GELCO – Estudo dos Livros da Codificação

Domingos – 10h30min.
Segundas-feiras – 20h.

• ESDE

Estudo Sistematizado da Doutrina Espírita

Segundas-feiras — 10h30min.
Quartas-feiras — 18h
Quintas-feiras — 10h30min e 19h30min
Sábados — 09h.

Para quem participa ou participou de outro grupo de estudos

• GELCOM – Estudo dos livros complementares

Terças-feiras – 18h (Manoel Phillomeno)
Sábados – 16h30min. (André Luiz)

• EADE - Estudo Aprofundado da Doutrina Espírita

Segundas-feiras – 10h30min
Terça-feira – 20h.

Editorial

O Trabalho na Casa Espírita

Todas as pessoas que adentram uma Casa Espírita, sejam elas trabalhadoras ou frequentadoras, devem estar sempre atentas sobre a importância do trabalho no local em que estão. Segundo o espírito André Luiz, é o local previamente escolhido para encontro com as Forças Superiores.

Verdadeiro hospital e escola ao mesmo tempo, dezenas de almas ali se encontram, encarnadas e desencarnadas, com o intuito de serem socorridas ou de se instruírem.

Por isso, deve-se estar sempre atento a diversos fatores para que o ambiente propício ao trabalho não seja deturpado: pontualidade, assiduidade, silêncio, harmonia e pureza de pensamentos, evitando também comentários polêmicos e desnecessários que não contribuam em nada para a paz e harmonia da Casa. A pureza da prática da Doutrina Espírita deve ser preservada a todo custo.

Quando Jesus disse: “... se dois ou mais estiverem reunidos em meu nome, eu aí com eles estarei.”, quis mostrar a importância das pessoas não ficarem sozinhas e isoladas, mas sim juntas e convivendo para ajudarem-se mutuamente. E como o ideal da Casa é o trabalho em conjunto, tanto dos encarnados quanto dos desencarnados, para promover a paz, o socorro e o aprendizado, então Jesus está também sempre trabalhando na Casa Espírita junto de nós, e espera o melhor de cada um para que este trabalho seja o mais eficaz possível.

Recomendamos a leitura do livro “Conduta Espírita”, do espírito André Luiz, psicografado por Waldo Vieira, para maiores informações sobre como devemos proceder tanto dentro quanto fora da Casa espírita.

VISITAS EXTERNAS, SEJA UMA VOLUNTÁRIO!

(Procure o Balcão de Atendimento de nossa Casa)

- * Ação Cristã Vicente Moretti (ACVM) - 1ºs domingos, às 9h;
- * Colônia Curupaiti — 2ºs domingos, 8h;
- * Hospital Pedro de Alcântara — 3ºs sábados, 13h;
- * Visita fraterna — 4ºs sábados, 19h;
- * Abrigo de Idosos Lar de Otávio — 2ºs quartas-feiras, 14h30min;
- * Lar Maria Dolores e Meimei — Último domingo, 12h;
- * Campanha do Quilo - 3ºs domingos, 8h30min.

Acesse nosso site: www.celv.org.br

Dúvidas ou sugestões, fale com a diretoria: diretoria@celv.org.br



Aniversariantes de Março:

- 1 - Alessandra Oliveira da Silva
- 1 - Carlos Alberto Felipe
- 3 - Jaqueline Costa Vieira
- 5 - Shirlei Alves Ferreira Assunção
- 6 - Beti Jeane de Oliveira Brisse Rangel
- 6 - Sonia Regina de Almeida Avelar
- 9 - Arly Vianna Barbosa
- 9 - Ione Wood
- 9 - Pablo Wilson Romão
- 11 - Valter C. Albuquerque Junior
- 12 - Daniela de Sá Correa Martins
- 13 - Ana Carolina Freitas dos Santos da Silva
- 16 - Fernanda Soares Portugal
- 16 - Maria das Graças Palhares Peixoto
- 20 - Irani Loures dos Santos
- 20 - Manoel Barreto
- 20 - Marlene Macedo de Souza
- 21 - Lair de Souza Lopes
- 22 - Haroldo Alonso Sanchez
- 22 - Livia Adelaide Cardoso de Assis
- 22 - Mário de Aguiar Macedo
- 23 - Rosângela Reis da Cunha Monteiro
- 24 - Humberto Dias da Silva Neto
- 24 - Mônica Barbosa Araújo
- 25 - Sérgio Amado Andrade
- 26 - Jeilda Xavier Nicácio
- 26 - José Monteiro do Val
- 28 - Guilherme de Oliveira
- 28 - José Rodrigues
- 29 - Alessandro Campello de Andrade
- 30 - Ana Livia de Almeida Motta
- 31 - Maria Cristina Lopes Cardoso
- 31 - Marília Pereira Freitas
- 31 - Paulo Orli da Costa Junior

ANIVERSÁRIO DO CELV - 96 ANOS -

*Centro Espírita Luz e Verdade
Rua Vítor Alves, nº 226, Campo Grande*

Dia: 10 de março, às 9h

Expositor: Vítor Velasco (CECX)

Dia: 11 de março, às 20h

Expositor: Paulo Goulart (GEACJB)

*Aqueles que não puderem comparecer
poderão ouvir em tempo real através
do nosso site: www.celv.org.br*

Contamos com a presença de todos!!

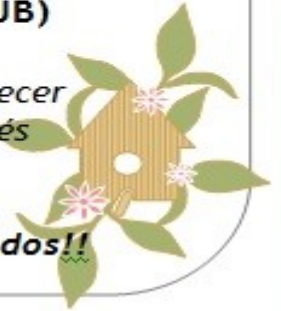

NOVOS ASSOCIADOS

Expedita Alves da Silva Moreira
Fernanda Costa
Helena Barbosa Silveira
Katlem Salles Barbosa da Silva
Lúcia Helena Zacharias Pereira
Luiz Claudio da Costa de Almeida
Marilena Araújo Sarmiento Reis

Pedimos para que os mesmos compareçam à livraria de nossa casa para pegarem o estatuto e tirar suas dúvidas.

FICHA ANUAL DE VOLUNTARIADO

Pedimos, por gentileza, a todos os trabalhadores e voluntários de nossa casa, o favor de preencherem a ficha de voluntários, que deve ser preenchida todos os anos, conforme lei Federal.

Procurem seus coordenadores.



Você precisa conversar?



Importante saber que, nossa Casa oferece atendimento fraterno a todos os que desejam conversar, aliviar o coração, aliviar seus momentos de incompreensão, de equívocos.

Procure o Balcão de atendimento para maiores informações.

EXPEDIENTE: LUZ & VERDADE - INFORMATIVO OFICIAL DO CENTRO ESPÍRITA LUZ E VERDADE

Sede própria: Rua Vítor Alves, 226 - Tel.: (21) 2415-7928 - CEP 23080-180 Campo Grande - RJ
• Diretor: Fabio Ferreira • Redação e editoração: Fabio Ferreira • Revisão: Diretores do CELV.
• Tiragem: 700 exemplares • Circulação: interna mensal

Gráfica: Agil e Rápida, Tel.: (21) 2413-7176, E-mail: agilerapida@yahoo.com.br

“VEÍCULO DE DIVULGAÇÃO INTERNA VOLTADO PARA AS ATIVIDADES DO CELV E DO MOVIMENTO ESPÍRITA”



Mês de MARÇO

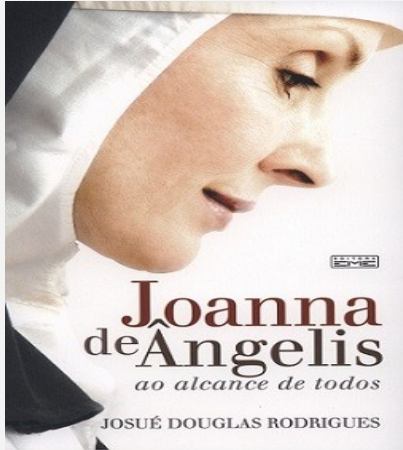

Este trabalho expõe os conselhos da benfeitora espiritual Joanna de Ângelis, apresentando orientações que estimulam a transformação moral a ser realizada, para seguirmos rumo a uma vida mais harmoniosa e feliz.



LIMPEZA & Manutenção do CELV

Nossa Casa realiza, semanalmente, a limpeza de seus diversos setores.

Os dias de encontros são:

- * Todas às 2^{as} e 4^{as} sextas-feiras.
- * Todos os 1^{os} e 3^{os} sábados do mês.

Horário: sempre às 8h da manhã.

Instituições Espíritas aniversariantes

11/03/2003 - Grupo Espírita Renascer. Rua Catiara, 140 CEP: 23045-140 Campo Grande, RJ.

DIVALDO FRANCO

DOMINGO
17 Abril 2016
9 às 13 Horas

"CONQUISTA DA IMORTALIDADE"
12º SEMINÁRIO BENEFICENTE

METROPOLITAN

Av. Ayrton Senna, 3000
Barra de Tijuca - RJ
(VIA PARQUE SHOPPING)
ACESSO: RAMPA EXTERNA PAR

Sua inscrição dará direito a receber
1 (um) livro do Divaldo Franco no dia do evento



ORGANIZAÇÃO E REALIZAÇÃO
MAP - Movimento de Amor ao Próximo
Estrada do Pau Ferro, 325 (Sede)
Jacarepaguá - CEP- 22743-051
Tel.: (21) 3392-5600 - 3392-5700
contato@map.org.br
livraria@map.org.br

www.map.org.br
(SOLICITAMOS NÃO LEVAR CRIANÇAS)

*Convites à venda
em nossa
livraria!!*

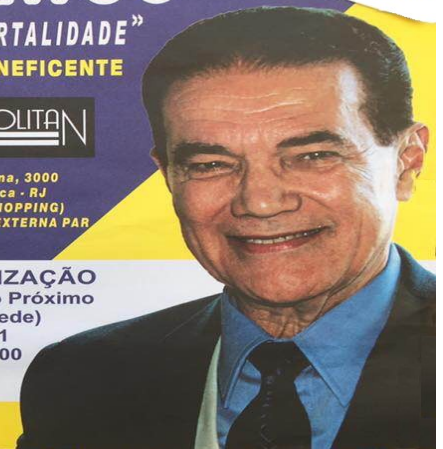

Novo grupo de EADE em nossa casa:

Estudo Aprofundado da Doutrina Espírita

Todas às terças-feiras, 20h. Início dia 29 de março.

IV Sarau de Poesias Espíritas

Tema: "A arte de tocar os corações"

Dia: 12 de março, a partir de 19h

Com poesias, teatro e música!! Participem da Arte Espírita em nossa casa!!

Mensagem mediúnica

"Agradecimento"

Graças, muitas Graças a Deus, pelo magnífico trabalho de bondade e amor que tantos irmãos dedicaram nestes dias de tumultuadas situações, em que muitos se viram envolvidos no Plano terrestre pelas vibrações enviadas pelos espíritos dos planos inferiores.

Graças aos trabalhos realizados por muitas Casas e irmãos em prece e recolhimento, com pensamentos voltados para o bem, puderam ser resgatados muitos que estavam presos e outros que se viram envolvidos em situações que acabaram por desencarnar.

Que Deus abençoe a todos que foram com dedicação e amor orar por todos. Muitas vidas foram salvas no Plano terrestre e caminhos continuaram a ser percorridos cumprindo suas missões, e lições foram aprendidas e que com certeza não mais se repetirão.

Que Deus os abençoe!

Graças a Deus!

Recebida no CELV na reunião mediúnica experimental do dia 13 de fevereiro de 2016.

Programação das Reuniões Doutrinárias do CELV – MARÇO de 2016**SEGUNDA-FEIRA – MANHÃ – 09h**

Dia	Tema	Expositor	Auxílio	Direção
07	Intervenção de Deus nas penas e recompensas. L.E., Q. 963 e 964	Wilson Longobuco	Alberto Milhomens	Elias de Souza
14	A fé, mãe da esperança e da caridade. ESE, cap XIX, it. 11	João Ladeira	Maria Cecília	Francisca Brilho
21	Ciclo de palestras: “Alerta à Evangelização – A pedagogia do amor, um processo de educação do espírito”. (DEF)	Fabiola Coutinho	Cecília	DEF
28	Natureza das penas e gozos futuros. L.E., Q. 965 a 982	Eduardo Alves	Inês Marques	Francinete Costa

TERÇA-FEIRA – TARDE – 17h

Dia	Tema	Expositor	Auxílio	Direção
01	Influência oculta dos espíritos em nossos pensamentos e atos. L.E., Q. 459 a 472	Frederico Mantuano	Tânia Cristina	Diana Haster
08	Se fosse um homem de bem teria morrido. E.S.E., cap. V, item 22	Sebastião Amorim	Maria Cecília	Wanderley Lima
15	Aflicção que os espíritos votam a certas pessoas. L.E., Q. 484 a 488	Lucas Ururahy	Paulo Orli	Tânia Cristina
22	Ciclo de palestras: “Alerta à Evangelização – A pedagogia do amor, um processo de educação do espírito”. (DEF)	Josélia Bento	Rosana	Lizimaria
29	Os Tormentos voluntários. E.S.E., cap. XXIII	Vera Breder	Rosane Peixoto	Diana Haster

QUARTA-FEIRA – NOITE – 20h

Dia	Tema	Expositor	Auxílio	Direção
02	Desigualdades sociais. Desigualdade das riquezas. L.E., Q. 806 a 813	Allan de Souza	Roberto Maia	Nadja de Castro
09	Convidar os pobres e os estropeados. Dar sem esperar retribuição. E.S.E., cap. XIII, itens 7-8	Renato Mayrink	Fabio Ferreira	Sérgio Amado
16	As provas da riqueza e da miséria. L.E., Q. 814 a 816	Sérgio Amado	Nadja de Castro	Creusa Branco
23	Ciclo de palestras: “Alerta à Evangelização – A pedagogia do amor, um processo de educação do espírito”. (DEF)	Alessandro Campelo	Ricardo Teixeira	DEF
30	A caridade material e a caridade moral. E.S.E., cap. XIII, itens 9-10	Creusa Branco	Robson Santisi	Ivone Maria

QUINTA-FEIRA – MANHÃ – 09h

Dia	Tema	Expositor	Auxílio	Direção
03	Missão dos profetas. E.S.E., cap. XXI, item 4	Sebastião Amorim	Sônia Rosário	Diana Hasler
10	*** ANIVERSÁRIO DO CELV. ***	Vítor Velasco (CECX)	DAD	DAD
17	Necessidade do trabalho. Limite do trabalho. Repouso. L.E., Q. 674 a 685	Regina Ferreira	Wanderley Lima	Renata
24	Ciclo de palestras: “Alerta à Evangelização – A pedagogia do amor, um processo de educação do espírito”. (DEF)	Simone Lima	Cíntia	Fernanda Portugal
31	Prodígio dos falsos profetas. E.S.E., cap. XXI, item 5	Luciene Bahiense	Maria Inês	Elizabeth Medina

SEXTA-FEIRA – NOITE – 20h

Dia	Tema	Expositor	Auxílio	Direção
04	A verdadeira propriedade. E.S.E., cap. XVI, itens 9-10	Fabiola Coutinho	Josélia Bento	Nilbe Brilhante
11	*** ANIVERSÁRIO DO CELV. ***	Paulo Goulart (GEACJB)	DAD	DAD
18	Fatalidade. L.E., Q. 851 a 867	Simone Lima	Nilbe Brilhante	Beti Brisse
25	Ciclo de palestras: “Alerta à Evangelização – A pedagogia do amor, um processo de educação do espírito”. (DEF)	Josélia Bento	Keila Freitas	Fabiola Coutinho

DOMINGO – MANHÃ – 09h

Dia	Tema	Expositor	Auxílio	Direção
06	Relações de simpatia e de antipatia entre os Espíritos. Metades eternas. L.E., Q. 291 a 303	Valmir Freitas	Alberto Milhomens	Cláudia Márcia
13	Justiças das aflições. Causas atuais e causas anteriores das aflições. E.S.E., cap. V, itens 1 a 10	Icléia de Souza	Maria Cecília	Simone Lima
20	Ciclo de palestras: “Alerta à Evangelização – A pedagogia do amor, um processo de educação do espírito”. (DEF)	Felipe Neris	Simone Lima	Josélia Bento
27	Comemoração dos mortos. Funerais. L.E., Q. 320 a 329	Fabio Ferreira	Simone Lima	Elias de Souza

“Somos responsáveis pelos desvios mentais que causamos aos nossos semelhantes, devido aos nossos trajés”. Joanna de Ângelis

Portanto, se você está trajando uma roupa muito curta, transparente ou muito decotada, reflita! Contamos com sua compreensão.